



DATOS DE LA FACTURA DE ELECTRICIDAD

Nº Factura: E 202210350
 Fecha emisión factura: 27 de octubre de 2022
 Periodo de consumo: De 09/09/2022 al 30/09/2022
 Fecha de cargo: 27/10/2022

FACTURA RESUMEN

Término Potencia Tarifa Acceso	9,04 €
Término Energía Tarifa Acceso	1,28 €
Término Energía Variable	20,62 €
Autoconsumo	-42,66 €
Productos	13,85 €
Impuesto Electricidad	0,06 €
Alquiler Equipo Distribuidora	0,56 €
IVA 5% sobre 2,75 €	0,14 €
TOTAL IMPORTE FACTURA	2,89 €
Descuento Hucha Solar:	-2,89 €
TOTAL IMPORTE A PAGAR	0,00 €



INFORMACIÓN DEL CONSUMO ELÉCTRICO

Fecha	ACTIVA				REACTIVA			MAXIMETRO
	Anterior	Actual	Consumo	Regularización	Anterior	Actual	Consumo	
	09/09/2022	30/09/2022	REAL		09/09/2022	30/09/2022	REAL	
P1	11.232	11.246	14	-3	0	0	0	0
P2	12.638	12.651	13	-1	0	0	0	0
P3	1.739	1.783	44	-3	0	0	0	0

DATOS DEL CONTRATO

Titular del suministro: [Redacted]
 Dirección de suministro: [Redacted]
 Tipo de contrato: Anual
 Peaje de acceso: 2.0TD Segmento tarifario: 1
 Potencia contratada: P1: 5,75 kW P3: 5,75 kW
 Fecha final contrato: 10 de septiembre de 2023
 Fecha emisión factura: 27 de octubre de 2022
 Averías y urgencias (IBERDROLA DISTRIBUCION ELECTRICA S.A.): 900171171
 Web (IBERDROLA DISTRIBUCION ELECTRICA S.A.): https://www.i-de.es/
 Forma de pago: DOMICILIADO

Nº de contador: [Redacted]
 Tipo de contador: Contador Telegestión

Observaciones: Se separa del precio por kWh de la energía variable el coste del Ajuste RDL 10/2022 (Tope del Gas).

Reclamaciones: Para reclamaciones relacionadas con su contrato de suministro o la facturación puede contactar con nosotros en el teléfono gratuito 900 730 732 o por correo electrónico clientes@lideraenergia.com. Puede dirigirse a la Junta Arbitral de consumo de su comunidad Autónoma, o a los órganos competentes en materia de Consumo o de Energía de dicha Comunidad.

LIDERA COMERCIALIZADORA ENERGIA - CL ALCAYATA 4, 18015 GRANADA, GRANADA
 E-mail: clientes@lideraenergia.com Atención al cliente: 900 730 732

DESTINO DEL IMPORTE DE LA FACTURA

El destino del importe de su factura, 2,89 €, es el siguiente:

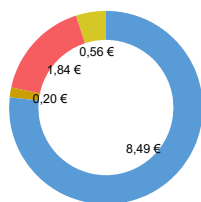

Impuestos:	0,20 €
Alquiler Contador:	0,56 €
Energía:	-8,20 €
Cargos:	1,84 €
Peajes de Transporte y Distribución:	8,49 €

Detalle del reparto en el concepto Cargos

RECORE: 0,88€	DÉFICIT: 0,70€	TNP: 0,26€	OTROS: 0,00
---------------	----------------	------------	-------------

Potencias máximas demandadas en el último año:

P1: 3,889	P2:	P3: 5,338	P4:
-----------	-----	-----------	-----

HISTORIAL DE CONSUMOS

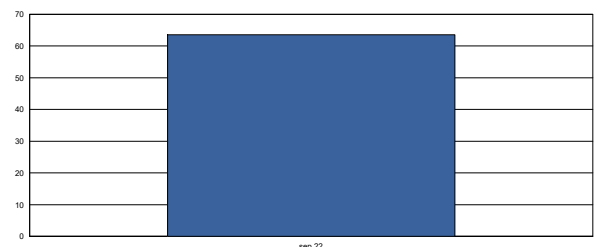

Su consumo medio diario en el periodo facturado ha sido de 3,03 kWh
 Su consumo medio diario en los últimos 14 meses ha sido de 3,03 kWh
 Su consumo acumulado del último año ha sido de 63,55 kWh

P5:	P6:
-----	-----

DETALLE DE LA FACTURA**Término Potencia Tarifa Acceso**

P1 5,750 kW x 21 Días x 0,071683 €/kW día	8,66 €
P3 5,750 kW x 21 Días x 0,003132 €/kW día	0,38 €

Término Energía Tarifa Acceso

P1 11 kWh x 0,074409 €/kWh	0,82 €
P2 12 kWh x 0,028470 €/kWh	0,34 €
P3 41 kWh x 0,003034 €/kWh	0,12 €

Término Energía Variable

P1 11 kWh x 0,273612 €/kWh	3,01 €
P2 12 kWh x 0,205532 €/kWh	2,47 €
P3 41 kWh x 0,182185 €/kWh	7,47 €
Importe de la energía asociada al mecanismo ibérico regulado por el R.D.L. 10/2022, de 13 de mayo.	7,67 €

Autoconsumo

P1 119,94 kWh x 0,131716 €/kWh	-15,80 €
P2 160,54 kWh x 0,116241 €/kWh	-18,66 €
P3 104,40 kWh x 0,078569 €/kWh	-8,20 €

Productos

Cuota Fija (3,95 €/mes) - 50% Descuento Grinch Lidera	1,36 €
Financiación Bono Social	0,77 €
Hucha Solar Acumulada en Factura	11,72 €

Impuesto Electricidad

Mínimo IE 64 kWh x 0,001 €/kWh	0,06 €
--------------------------------	--------

Alquiler Equipo Distribuidora

Alquiler Equipo Distribuidora	0,56 €
-------------------------------	--------

Base Imponible		2,75 €
Impuesto IVA	5% sobre 2,75 €	0,14 €

TOTAL IMPORTE FACTURA

Descuento Hucha Solar:		-2,89 €
Saldo Hucha Solar: 8,83€	TOTAL IMPORTE A PAGAR	0,00 €

Precios de los términos de peaje de acceso publicados en la Resolución de 16 de diciembre de 2021, de la Comisión Nacional de los Mercados y la Competencia, por la que se establecen los valores de los peajes de acceso a las redes de transporte y distribución de electricidad de aplicación a partir del 1 de enero de 2022.

Precio de los cargos del sistema eléctrico publicados en la Orden TED/1484/2021 de 28 de diciembre 2021, modificados por el RD 6/2022 a partir del 31 de marzo de 2022.

Precio de los equipos de medida y control establecidos en la Orden ITC/3860/2007, de 28 de diciembre, o normativa que le sustituya.

ORIGEN E IMPACTO AMBIENTAL DE LA ELECTRICIDAD CONSUMIDA

El impacto ambiental de su electricidad depende de las fuentes energéticas utilizadas para su generación. En una escala de A a G donde A indica el mínimo impacto ambiental y G el máximo y que el valor medio nacional corresponde al nivel D, la energía comercializada por LIDERA COMERCIALIZADORA ENERGIA tiene los siguientes valores:

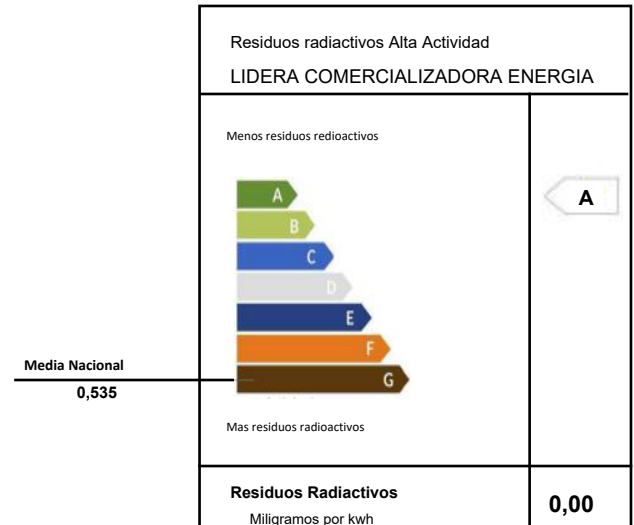
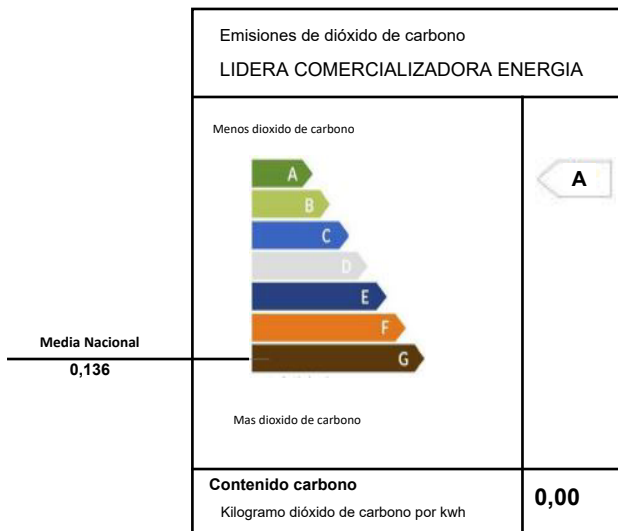

Si bien la energía eléctrica que llega a nuestros hogares es indistinguible de la que consumen nuestros vecinos u otros consumidores conectados al mismo sistema eléctrico, es posible conocer el origen de la producción de energía eléctrica equivalente a la que usted consume.

A estos efectos, se proporciona el desglose de la mezcla de tecnologías de producción nacional para así comparar los porcentajes del promedio nacional con los correspondientes a la energía vendida por su Compañía Comercializadora.



El Sistema eléctrico nacional ha exportado un 2,9% de producción neta total

Accede al comparador de la CNMC



clientes@lideraenergia.com

lideraenergia.com